

| 서비스 신청방법

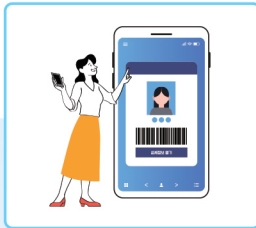

금융회사 방문
거래중인 금융회사
영업점에 방문하여 신청



비대면 신청
금융결제원의 어카운트 인포
(모바일 앱 및 홈페이지) 또는
거래중인 은행의 모바일·인터넷
뱅킹을 통해 신청

나도 모르게 개설된 계좌가 보이스피싱 범죄에? 비대면 계좌개설 안심차단

서비스 신청으로 예방하세요.

| 서비스 해제방법



보이스피싱, 명의도용 사기범 등의
무단 해제를 방지하기 위하여
금융회사의 영업점 방문을
통해서만 해제 신청이 가능합니다.



금융감독원

민원상담전화 금감원콜센터 **1332**



금융위원회



금융감독원



은행연합회



금융투자협회



저축은행중앙회



농협중앙회



신협중앙회



MG새마을금고중앙회



수협중앙회



우정사업본부

| 비대면 계좌개설 안심차단 서비스란?



전 금융권의 수시입출식 계좌

(은행의 입출금통장, 증권사의 종합계좌, CMA 등)의 비대면 개설을 사전에 일괄 차단할 수 있는 서비스입니다.

비대면 계좌개설 안심차단 적용대상



은행



저축은행



농협



수협



신협



새마을금고



산림조합



우체국



증권사



금감원 보이스피싱지킴이 QR

비대면 계좌개설 안심차단 서비스에 가입하시면 전 금융권의 수시입출식 계좌의 비대면 개설을 사전에 일괄 차단할 수 있습니다.

| 이런 분들이 이용하면 좋아요

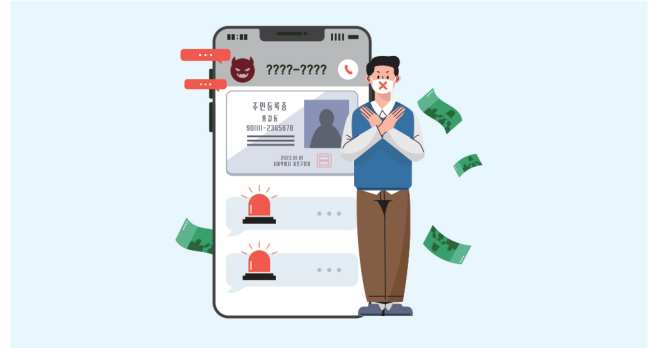

신분증, 휴대폰 등 분실로 명의도용 계좌개설이 우려되는 분



본인이 모르게 개설된 계좌가 범죄에 이용되는 것을 예방하고 싶은 분

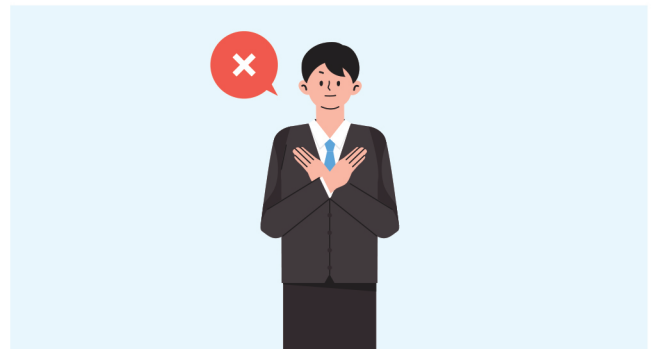

앞으로 비대면 계좌개설을 원하지 않는 분